12.

13.03.2015

PRED KRIŽEM

At The Cross

Darlene Zschech /Reuben Morgan

A-refren

Soprano

Ko pred kri - žem zdaj kle - čim, v Tvoj o - braz se za str -
Ti od - pu - stil moj si greh, dvi - gaš me, ko sem na

Alto

Tenor

Ko pre kri - žem zdaj kle - čim, v Tvoj o - braz se za - str -
Ti od - pu - stil moj si greh, dvi - gaš me, ko sem na

Bass

B-most

S.

mim, vem, lju - be - zni ve - čje ni.
tleh, s kri - ža smrt pre - ma - gal si.

Na križ raz - pet

A.

T.

mim, vem, lju - bez - ni ve - čje ni.
tleh, s kri - ža smrt pre - ma - gal si.

Na križ raz - pet

B.

Marija Sedej

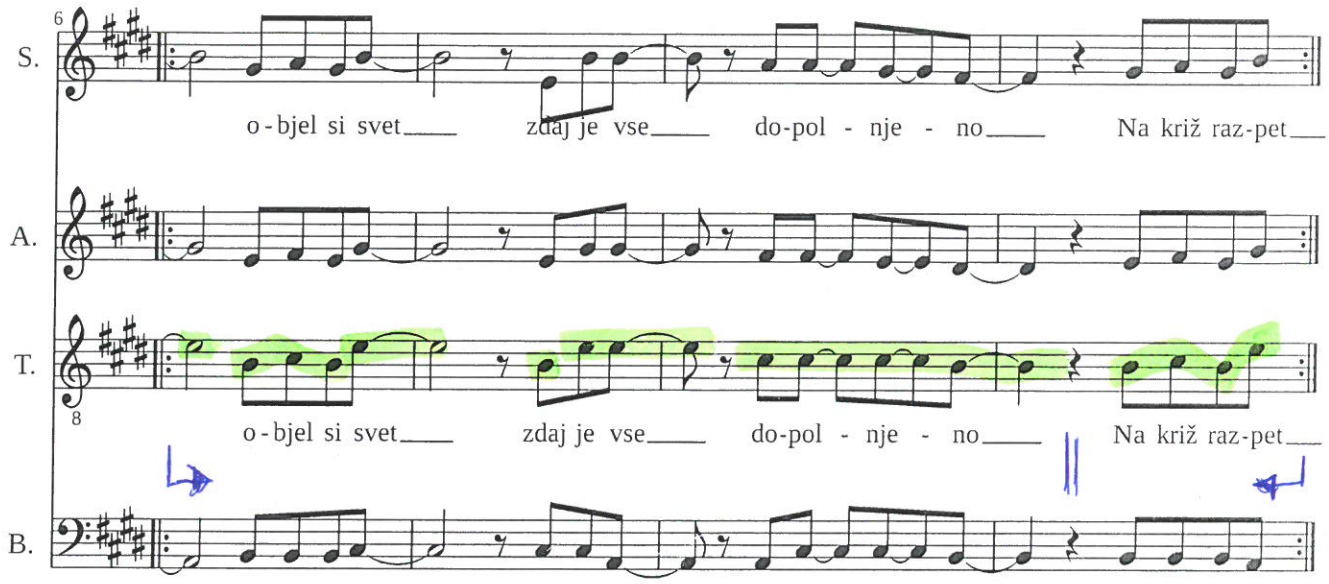

SOLO

(1) KO PRED KRIŽEM ZDAJ ~~KLEČIM~~ KLEČIM
V TVOJ OBRAZ SE ZASTRMIM
VEM LJUBEZNI VEČJE NI.

TI ODPUSTIL MOJ SI GREH
DVIGAŠ ME KO SEM NA TLEH
S KRIŽA SMRT PREMAGAL SI

SOLO

(2) 2x KO PRED KRIŽEM ....

(3) KO PRED KRIŽEM ..... → NA KRIŽ

SOLO

INTRO:

A – E/Gis A H

PRED KRIŽEM

E/Gis A2 H cis7
Ti moj zveličar
E/Gis A2 H
Si rešil me
E/Gis A2 H cis7
Čeprav grešila sem
A2 H H
Vem, da me ljubiš

Tvoja bližina

Objema me

In v vsakem času

Vem, da me ljubiš

Vem, da me ljubiš

E cis
Ko pred križem zdaj klečim
E/Gis A
V tvoj obraz se zastrmim
H
Vem, ljubezni večje ni
E cis
Ti odpustil moj si greh
E/Gis A
Dvigaš me, ko sem na tleh
H
S križa smrt premagal si

Ti greš pred mano
Mi kažeš pot
S teboj sem varna
Vem, da me ljubiš

A2 H cis7
Na križ razpet, objel si svet
A cis7 H
Zdaj je vse dopolnjeno

Ko svet utihne
In se zavem
Da si ob meni
Vem, da me ljubiš...